



Überörtliche
Gemeinschaftspraxis
für Radiologie

Bahnhofstraße 8–10
Am Neumarkt
65549 Limburg

Terminvereinbarung
Tel.: 06431 - 910270
Fax: 06431 - 910290

Bildquellen:
Deckblatt: © Siemens Healthineers
Innenseite1: © freshidea – stock.adobe.com
Innenseite2: © Syda Productions – stock.adobe.com



MRT der Prostata

Früherkennung
Diagnose
Verlaufskontrolle



Schmerzfrei und ohne Röntgenstrahlen.

Sehr geehrter Patient,

Das Prostatakarzinom (Prostatakrebs) ist die häufigste Tumorart des Mannes (vor Lungen- und Dickdarmkrebs). Das Risiko an einem Prostatakarzinom zu versterben, lässt sich durch Früherkennung reduzieren. In der urologischen Routinediagnostik (PSA-Bestimmung, rektale Untersuchung) können jedoch Zweifel an der Diagnose bestehen bleiben. Die multiparametrische MRT der Prostata (mpMRT der Prostata) ist eine moderne Untersuchungsmethode, um bösartige Veränderungen an der Vorsteherdrüse sicher darzustellen. Sie kann bei Karzinomverdacht (z.B. erhöhter PSA-Wert) Ihrem Urologen helfen: Einmal, um einen Tumor auszuschließen, oder aber um ein tumorverdächtiges Areal anzuzeigen, welches mittels Probeentnahme (Biopsie) zielsicher abgeklärt werden sollte. Die Untersuchungsmethode eignet sich auch zur Nachsorge nach behandeltem Prostatakarzinom.

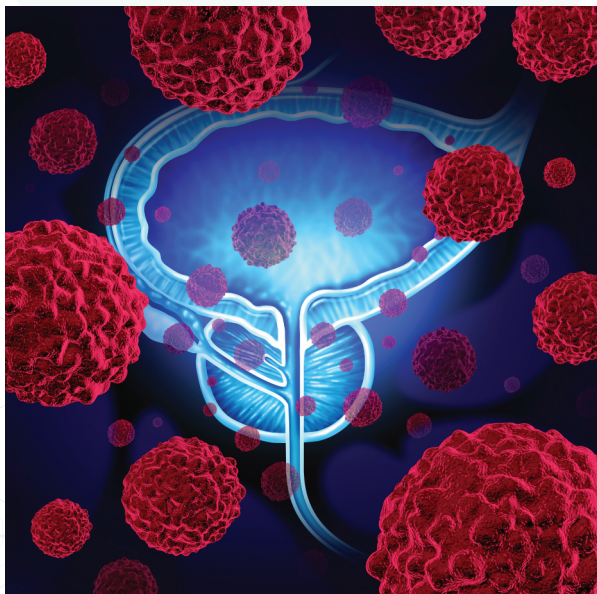

Ablauf der Untersuchung

Für die mpMRT der Prostata ist eine vorherige Terminvereinbarung notwendig. Hierbei informieren wir Sie, welche Blutwerte vorab bestimmt werden sollen. Die Untersuchung wird in Rückenlage durchgeführt und dauert knapp 30 Minuten. Während der Untersuchung wird über eine Infusion ein gut verträgliches Kontrastmittel verabreicht. Nach der Untersuchung werten wir Ihre Bilder aus und besprechen mit Ihnen direkt das Ergebnis. Ihr Urologe erhält zudem einen schriftlichen Befund für die weitere Behandlungsstrategie.



Kosten

Die aufwändige mpMRT der Prostata ist in der geltenden Gebührenordnung leider noch nicht enthalten und daher keine generelle Kassenleistung für gesetzlich versicherte Patienten (Kassenpatienten). Im Rahmen einer Einzelfallentscheidung kann jedoch der Antrag auf Kostenübernahme bei der Krankenkasse gestellt werden. Hierfür halten wir für Sie in der Praxis und auf unserer Homepage ein Formular vorrätig, welches Sie bei Ihrer Krankenkasse einreichen. Mit der Bestätigung einer Kostenübernahme können Sie dann einen Termin zur MRT der Prostata bei uns vereinbaren. Falls Ihre Krankenkasse die Kosten nicht übernimmt, können wir Ihnen die Durchführung der Untersuchung auf Selbstzahler-Basis auf Grundlage der Gebührenordnung für Ärzte (GOÄ) anbieten. *Private Krankenkassen übernehmen die Kosten in aller Regel vollständig.*

Beste Qualität!

Die multiparametrische MRT der Prostata erfolgt bei uns nach höchsten Standards der Fachgesellschaften: Die Untersuchung wird in einem halboffenen MRT in Rückenlage ohne Endorektalspule durchgeführt. Somit ist die Untersuchung für den Patienten angst- und schmerzfrei möglich. Die Untersuchung wird nach aktuellen Leitlinien durchgeführt und ausgewertet (PI-RADS V. 2.1). Übrigens: RNL ist offiziell zertifiziert für die multiparametrische MRT der Prostata. Sie können sich daher auf eine sichere Diagnostik verlassen!

Qualitätstestat

Die Praxis
RNL Limburg
PD Dr. med. Boris Schulz

hat
sieben Untersuchungen zur Überprüfung vorgelegt
und so nachgewiesen,
daß mit dem verwendeten MRT-Gerät
und den eingesetzten Untersuchungsprotokollen
die Vorgaben des Qualitäts-Rings-Radiologie
zu Messparametern für die mpMR-Prostatografie
erfüllt werden.

Dadurch wird eine
hohe technische Bildqualität
für die
**multiparametrische
MRT-Prostatografie**
gewährleistet.

München, den 01.12.2018

Berufsverband der Deutschen Radiologen e.V.
Dr. med. D. Wujciak

Qualitäts-Ring-Radiologie gGmbH
M. Henkel

© Qualitäts-Ring-Radiologie gGmbH